

PROJETO KITNET

**CLIENTE: S12 INCORPORAÇÕES IMOBILIÁRIAS;
ENDEREÇO: AV. NICOMEDES ALVES DOS SANTOS 3600-SALA 210 C -
COND. GÁVEA BUSINESS
BAIRRO MORADA DA COLINA**

**ENDEREÇO OBRA KITNET: RUA JW4 N°115
BAIRRO LOTEAMENTO VALE DOS VINHEDOS
UBERLÂNDIA-MG**

UNIDADE URBAN

Apartamento descolado, cores contrastantes e mobiliário moderno.

Público Alvo: Recém casados;
Jovens solteiros;
Estudantes que valorizam a
modernidade e o inusitado.

MOODBOARD

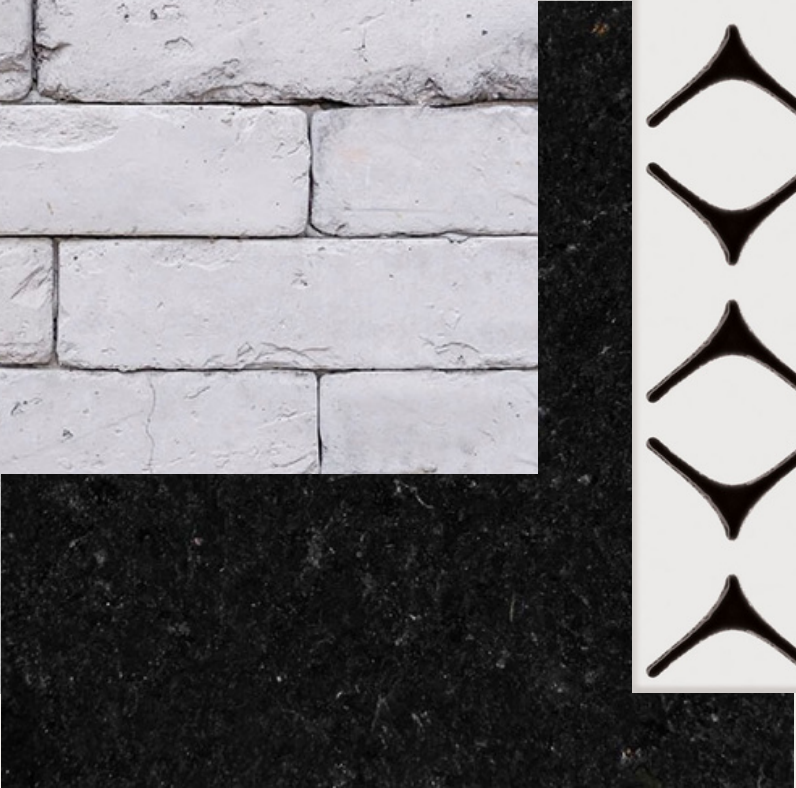
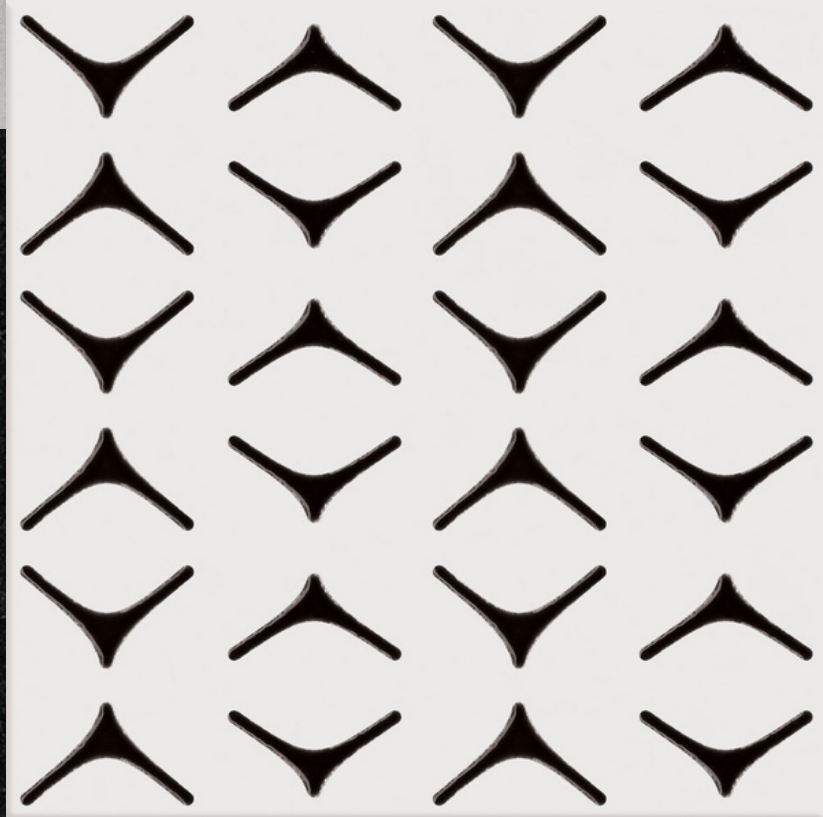
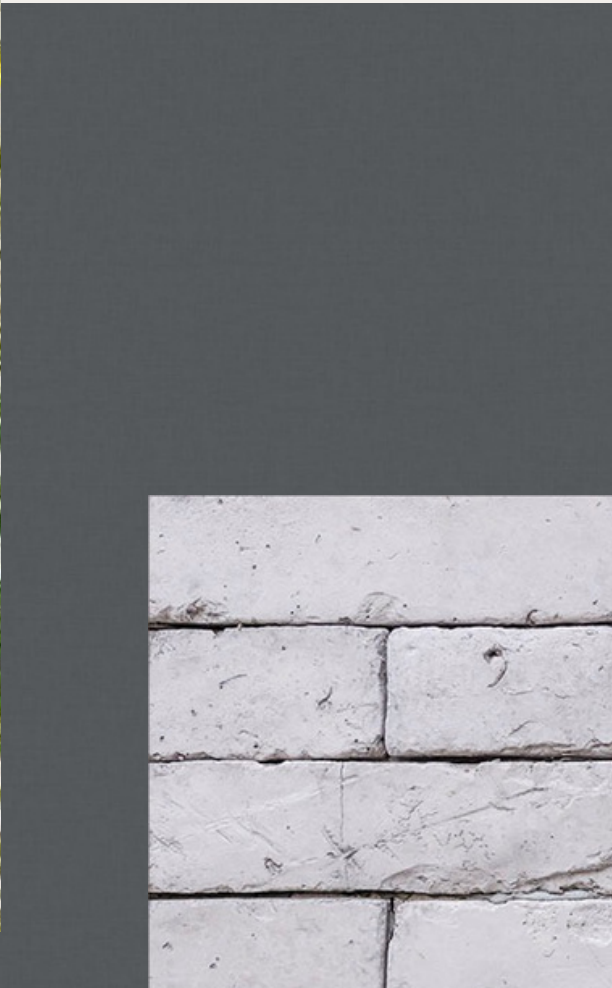

LAYOUT UNIDADE URBAN

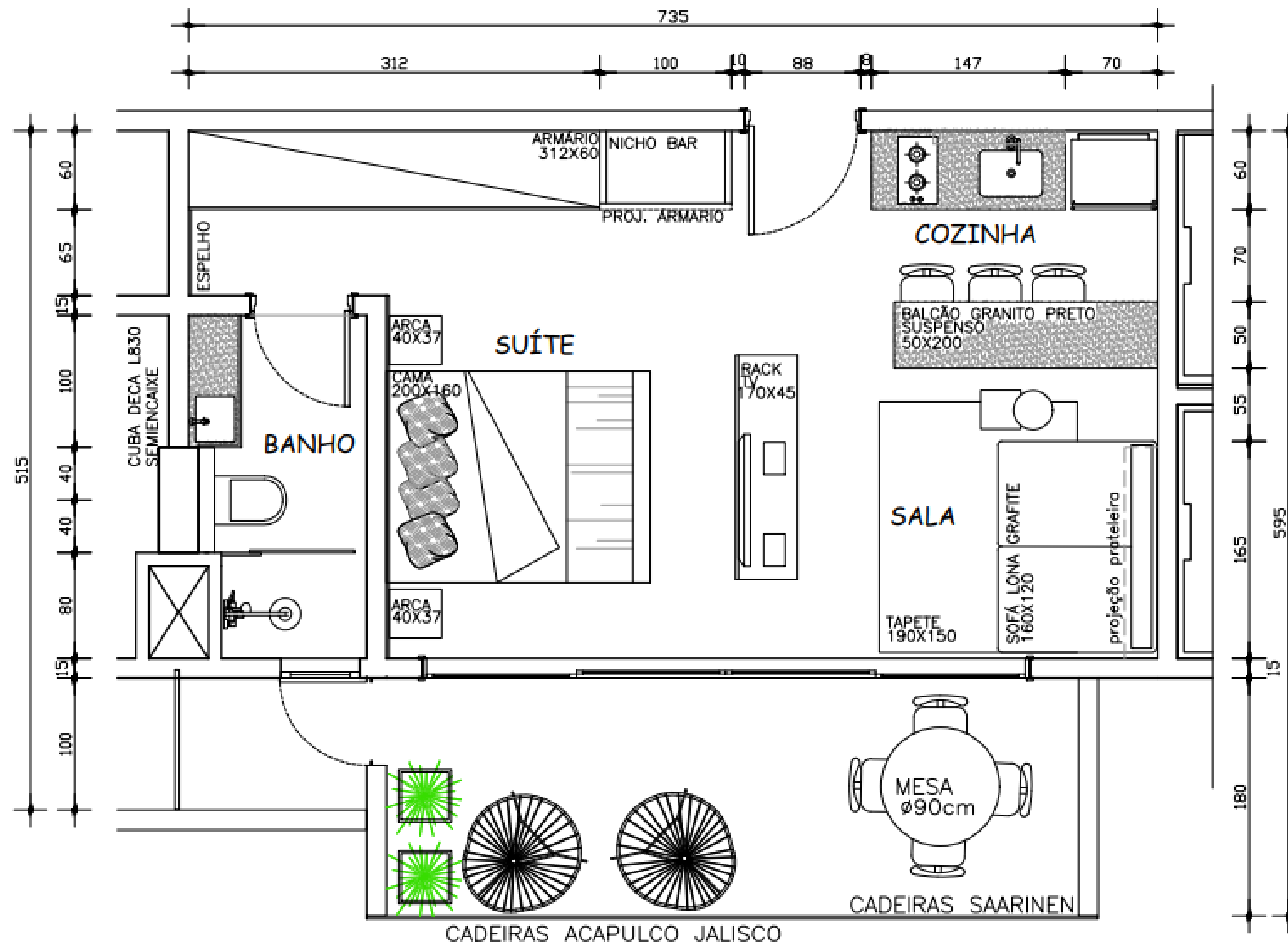





















UNIDADE LUME

Apartamento com paleta neutra, usando madeira e boiserie.

Público Alvo: Casais jovens;

Jovens solteiros (as), que privilegiam ambientes leves, claros e apreciam o uso da madeira.

MOODBOARD



LAYOUT UNIDADE LUME

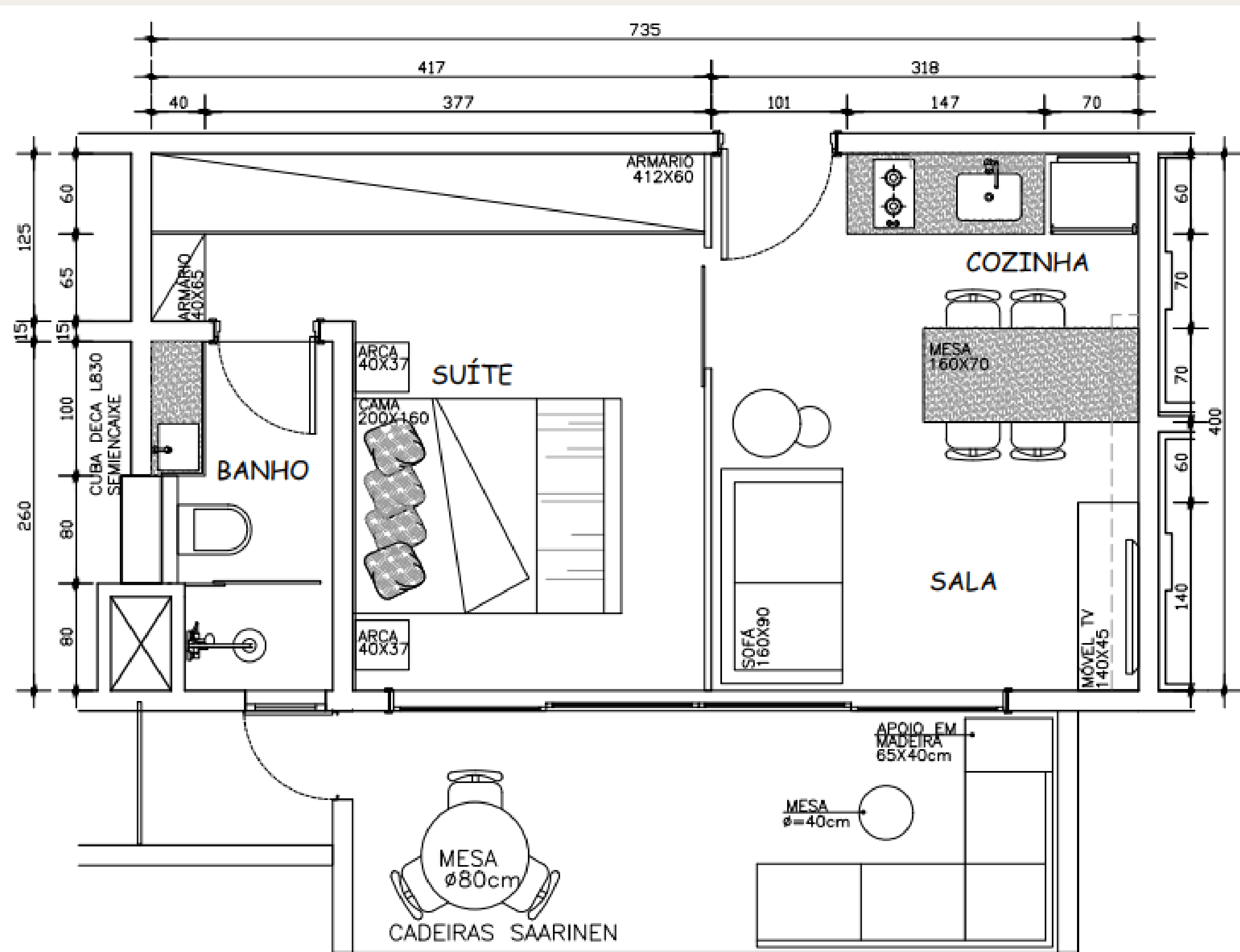



















CONTATO

ENDEREÇO

Rua Coronel Manuel Alves, 125 -
Fundinho

TELEFONE

(34) 3236-5781

ENDEREÇO DE E-MAIL

moabevanessa@gmail.com